物流情報の専門紙

カーゴニュース

第４０７１号
2012年（平成24年）３月27日
毎週火・木曜日発行
昭和44年11月28日
第三種郵便物認可
http://www.cargo-news.co.jp
info@cargo-news.co.jp
sales@cargo-news.co.jp

異なった価値観を組み合わせた倉庫リノベーションが完了

「ジュリアナ東京」跡がオフィスへと装い新たに

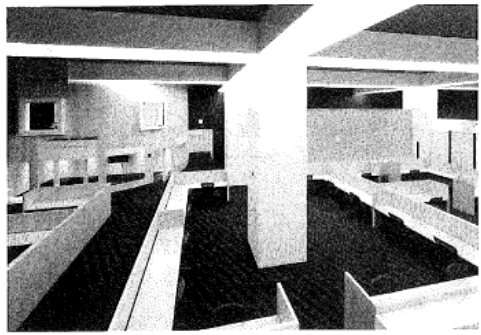

イーソーコ総合研究所（本社・東京都港区、遠藤文社長）が一部設計と工事、管理を担当した、「ジュリアナ東京」跡をオフィスにリノベーションする改修工事がこのほど完了した。倉庫独特の天井の高さや、柱間隔の長さを生かした独創的なオフィスとなっている。

テナントは、広告会社のＴＢＷＡ／ＨＡＫＵＨＯＤＯ。２００７年にも同じ第３東運ビルの５、６階に入居し、倉庫リノベーションを実施し、同年の日経ニューオフィス賞の「経済産業大臣賞」「クリエイティブオフィス賞」を受賞している。

今回のオフィスのコンセプトは、「伝説と現代的」「東京の文化とグローバル・エージェンシー」「ディスコとオフィス」「遊びと創造」。ジュリアナ東京と広告会社の異なった価値観を組み合わせ、新しいエネルギーを生み出すことを目指している。